

2023

por ACTIVIDAD APÍCOLA

La PRODUCCIÓN de MIEL GENERÓ un valor de \$510 millones de pesos

a NIVEL FAMILIAR

Ganancia POR DÍA de trabajo Familiar DEDICADO a la Apicultura

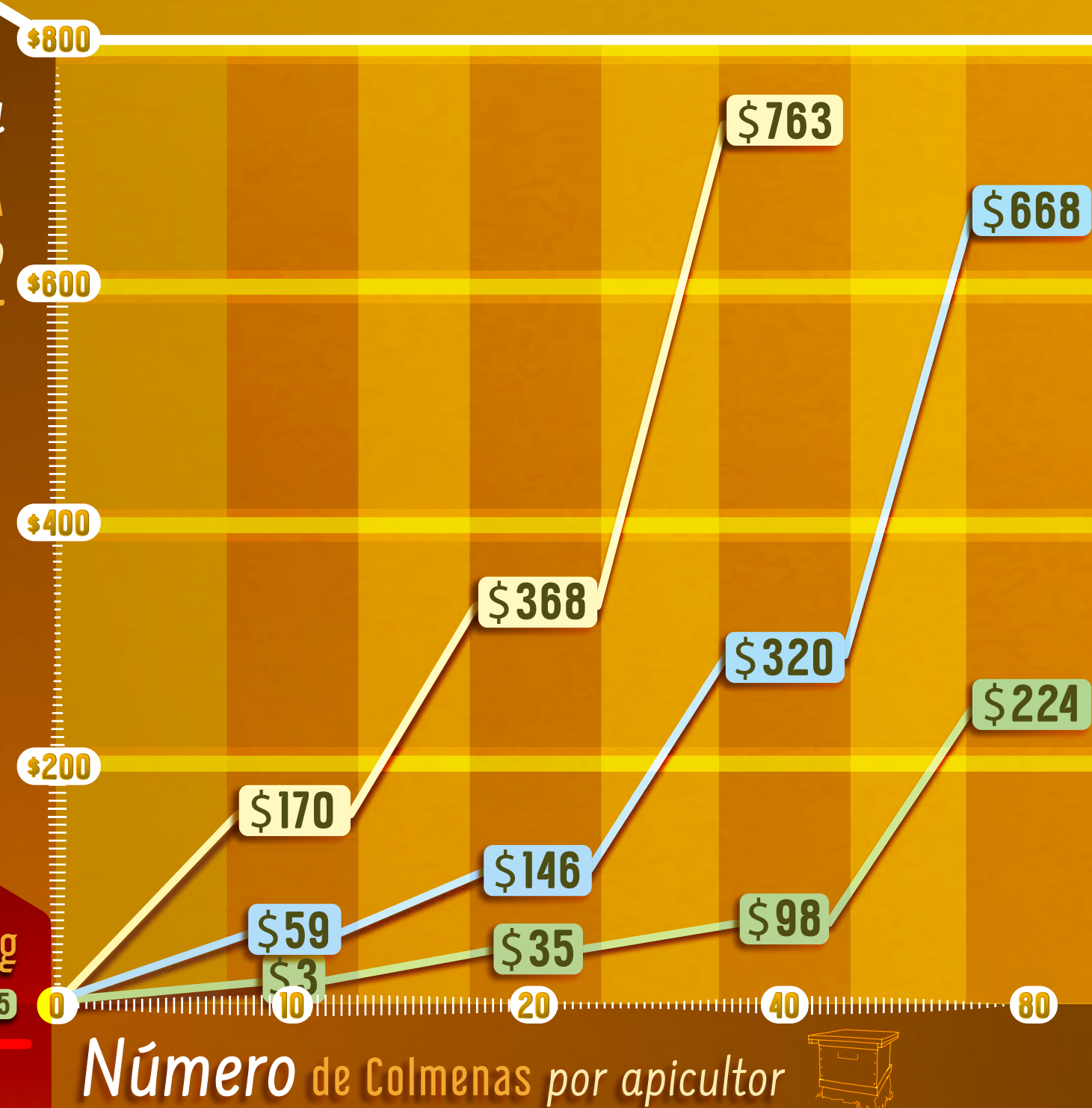

APORTE ECONÓMICO de las ABEJAS

en la Península de YUCATÁN

2023

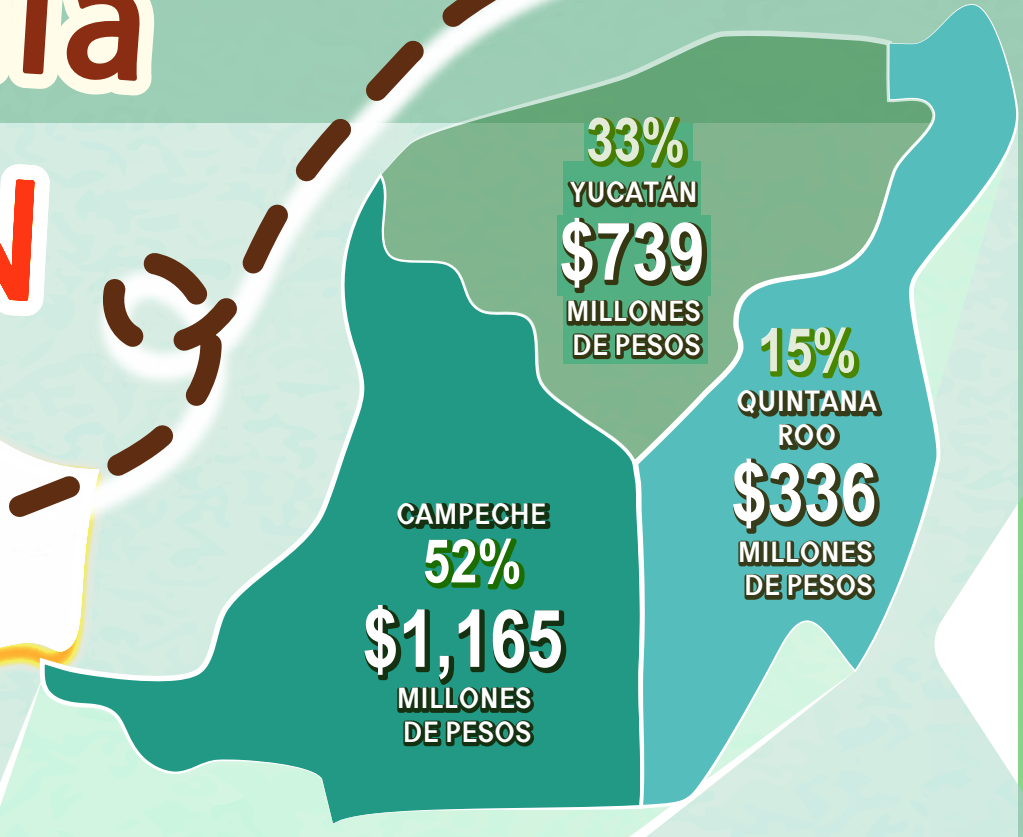
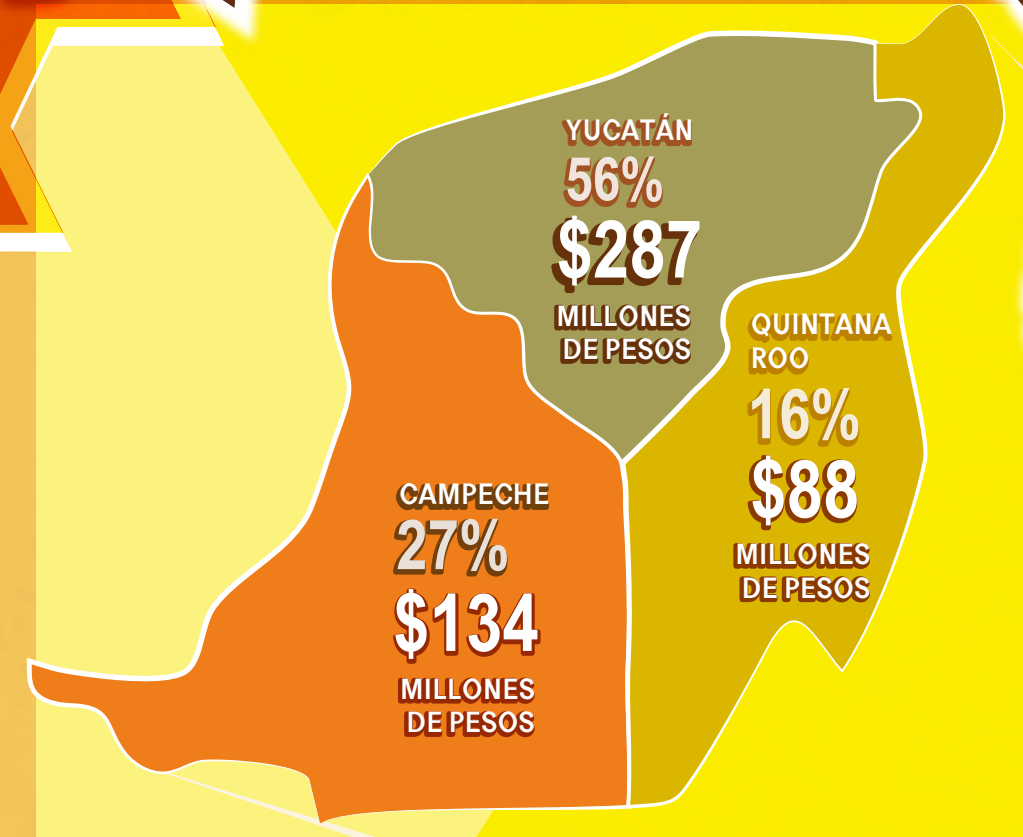

por SERVICIO de POLINIZACIÓN

SERVICIO AMBIENTAL de POLINIZACIÓN \$2,241 millones de pesos

AÑO 2023 ~ PENÍNSULA DE YUCATÁN

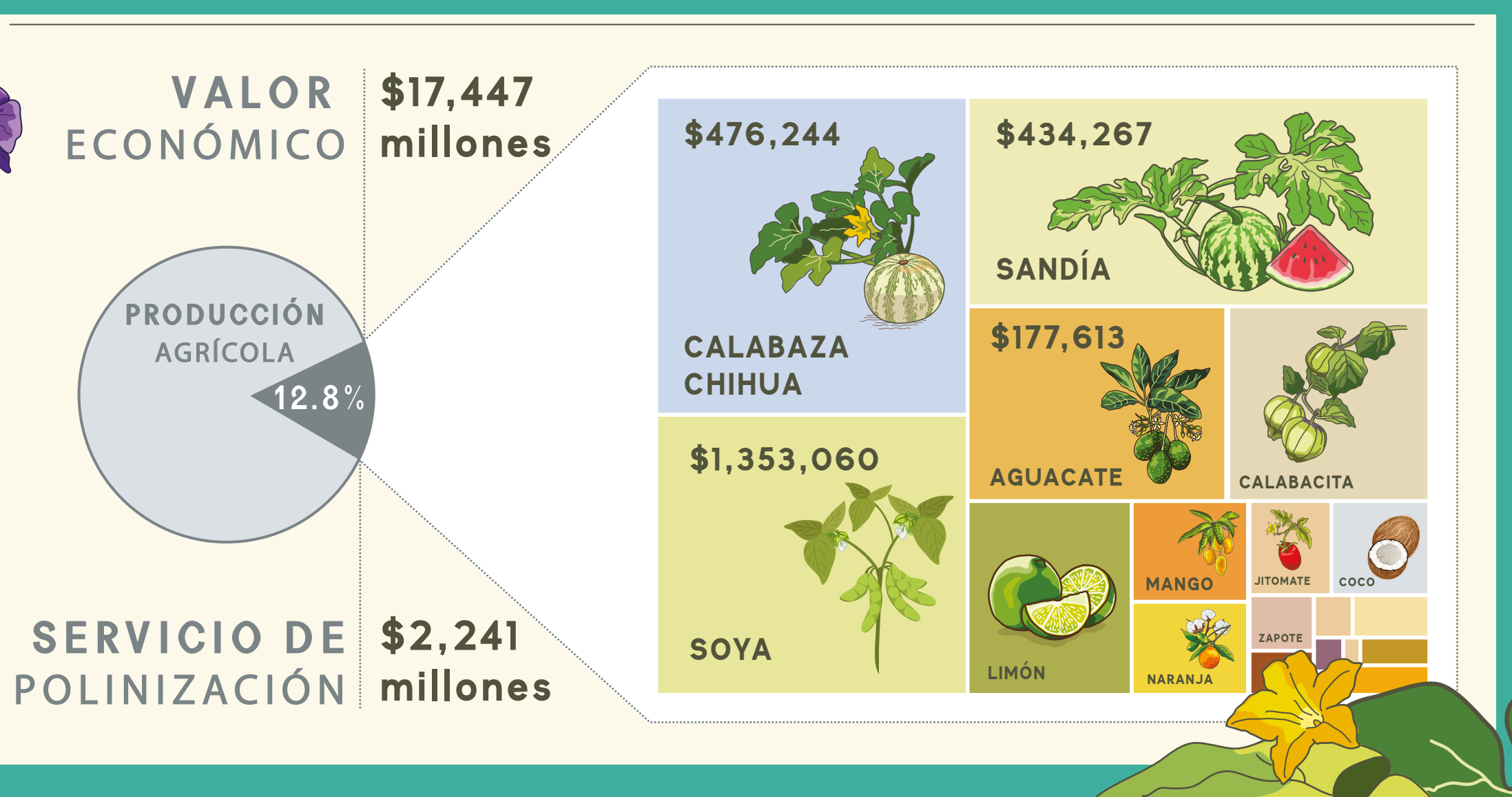

Aporte Apicultura a nivel Familiar en 2023

Apicultores encuestados	109	Colmenas (mediana)	35
Rendimiento de miel por colmena (kilogramo por colmena)	33	Ingresos anuales (por familia)	\$76,249
Utilidad anual (por familia)	\$47,900	Empleo local generado (días)	41
Trabajo familiar (días)	80	Trabajo pagado (días por colmena)	0.97

Entre la producción de MIEL y el SERVICIO AMBIENTAL de POLINIZACIÓN, el aporte económico de las abejas es de \$2,751 millones de pesos

además de esta riqueza económica las ABEJAS son: una RIQUEZA cultural y una RIQUEZA natural

Las ABEJAS existen desde hace 130 millones de años. Actualmente se encuentran 231 especies de ABEJAS en la Península de Yucatán.

NÚMERO DE COLMENAS, Menor COSTO DE PRODUCCIÓN y Mayor GANANCIA a Mayor

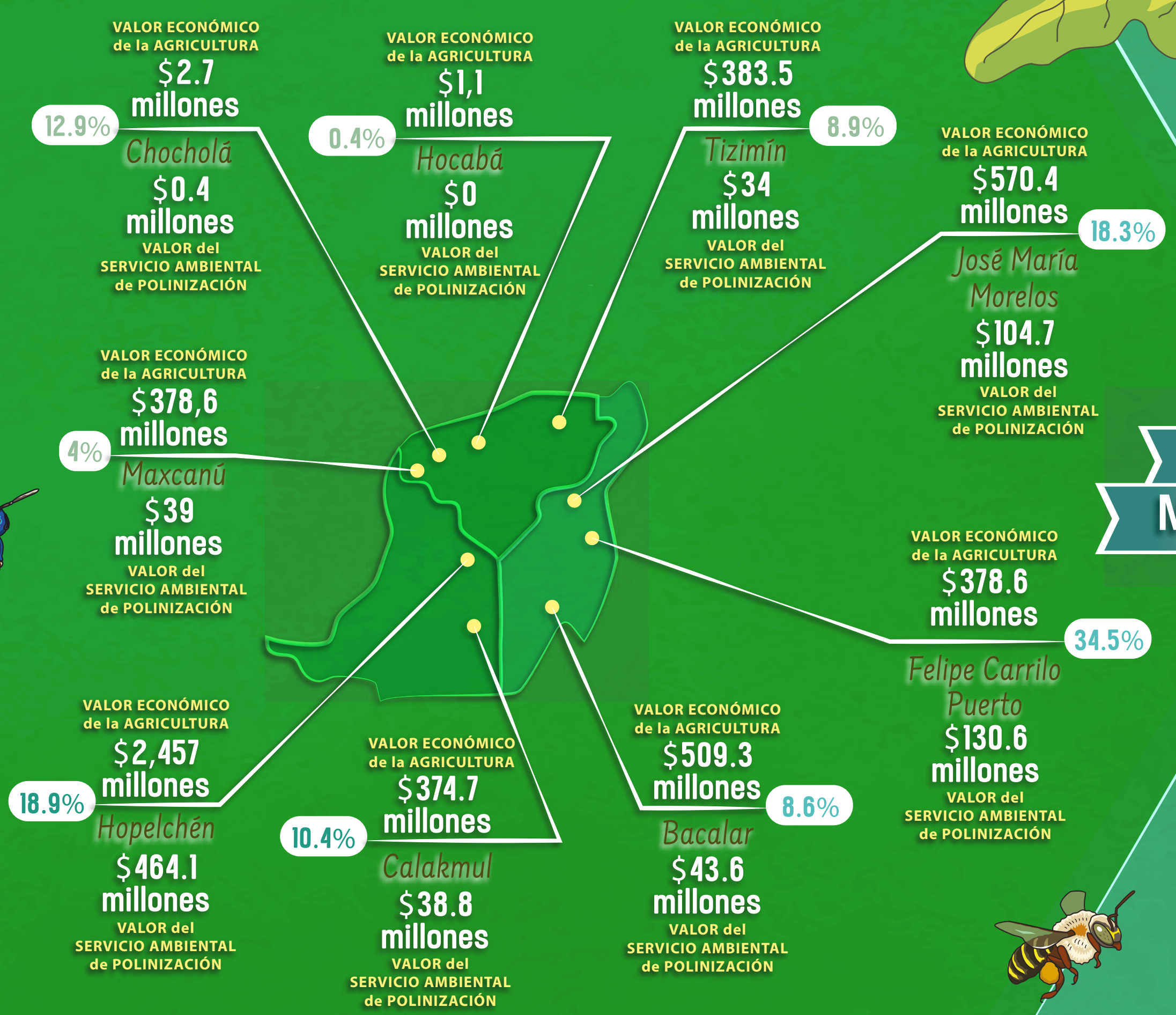
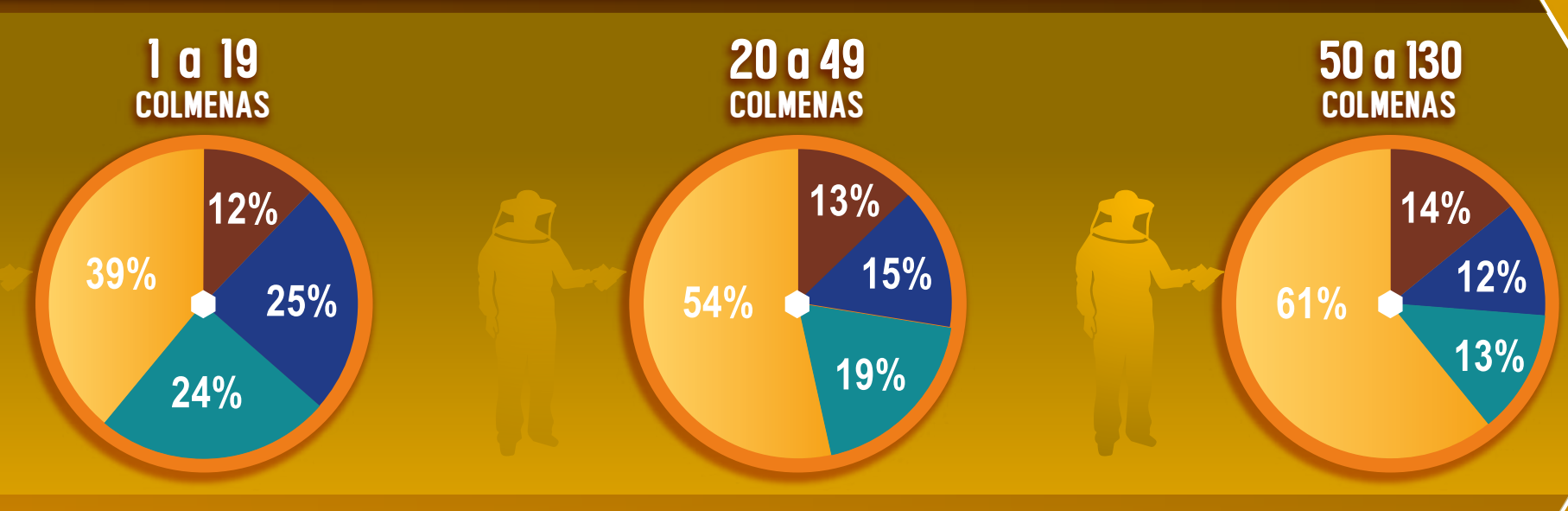

a nivel MUNICIPAL

Creditos: Este cartel se realizó en conjunto con apicultoras y los apicultores que forman parte de la Alianza Maya por las Abejas, Kaabnal'o'on en el marco del proyecto CONACYT-PRONAH 319105 "Abejas y Territorios", Coordinado por el "Equipo Abejas" de ECOSUR.

